

**Organisationsplan der Fachhochschule für Finanzen Nordrhein-Westfalen
59394 Nordkirchen, Schloss Tel. 02596-933-0 FAX 02596-933-1225**

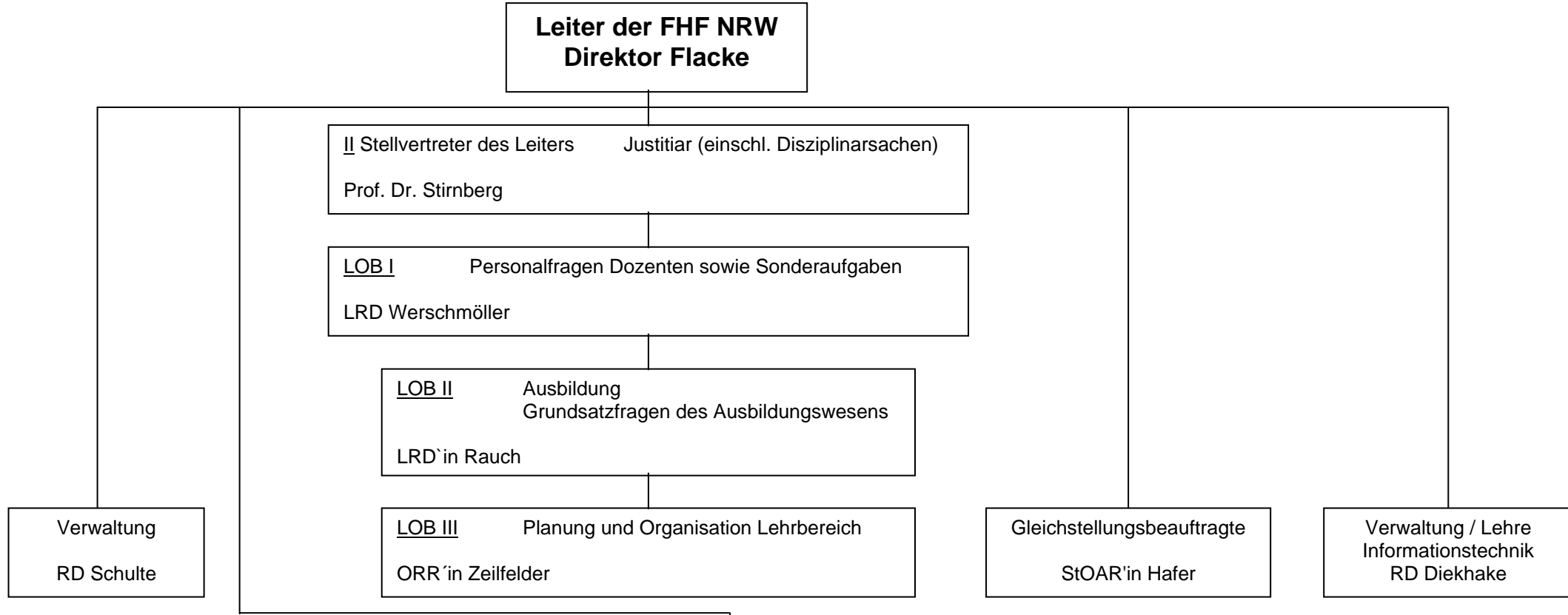

<u>LB I</u> Öffentl. Recht Prof. Dr. Kemper	<u>LB II</u> Privatrecht; Besonderes Steuerrecht (Grunderwerbsteuer) Prof. Dr. Groß-Böling	<u>LB III</u> Allgemeines Steuerrecht (Abgabenrecht, Finanzgerichts-Ordn., Steuerstrafrecht, Vollstreckungsrecht, Wirtschaftskriminalität) Verwaltungslehre Prof. Dr. Dudek	<u>LB IV</u> Besonderes Steuerrecht (Einkommensteuer, Lohnsteuer, Gewerbesteuer); Internationales Steuerrecht Prof. Dr. Claßen	<u>LB V</u> Besonderes Steuerrecht (Umsatzsteuer) Prof. Dr. Walden	<u>LB VI</u> Allgemeines Steuerrecht (Bewertungsrecht) Besonderes Steuerrecht (Erbchaftsteuer, Grundsteuer) Prof. Dr. Brüggemann	<u>LB VII</u> Bilanzsteuerrecht, betriebliches Rechnungswesen, Außenprüfung, betriebliche Datenerfassung und Datenverarbeitung RD Bolk	<u>LB VIII</u> Besteuerung der Gesellschaften; Besonderes Steuerrecht (Körperschaftsteuer) Prof. Dr. Uhländer	<u>LB IX</u> Wirtschafts-Wissenschaften, Sozialwissenschaften Prof. Dr. Schnitter	<u>LB X</u> Arbeits- u. Selbstorganisation sowie Verwaltungsvermanagement - Sozialwissenschaftliche Grundlage des Verwaltungshandelns Prof. Dr. Bartsch
---	--	---	--	--	--	--	---	---	---